Cicle 4a Mostra Barcelona: Visita a l'Ateneu de Fabricació de Gràcia

Imatge:
José Hevia Blach

Entidad Organizadora :
COAC

Sitio : Ateneu de Fabricació de Gràcia, Carrer del Perill 8

Demarcación :
Barcelona

Fecha inicio :

Miercoles, 6 Marzo, 2024

Horario : de 18 a 19.30h

Tornar

Durant el mes de març, i aprofitant les **Trobades d?Arquitectura de Proximitat**, la Demarcació de Barcelona del COAC inicia un cicle de **visites guiades a projectes Destacats i Seleccionats a la 4a Mostra d'Arquitectura de Barcelona**. L'objectiu de les visites és donar a conèixer l'arquitectura recent en el territori proper, així com conèixer de prop com altres companyes i companys han desenvolupat els seus projectes.

Les visites són presencials i **obertes al públic general**, amb explicacions de cada projecte de la mà d'arquitectes autors de cadascun, arreu de tota la Demarcació.

A **Gràcia**, es farà una visita guiada a l'**Ateneu de Fabricació de Gràcia** , de la mà d' **Oliveras Boix Arquitectes**.

Si vols assistir-hi, inscriu-te!

Places limitades.

Podeu consultar totes les obres presentades a la plataforma de **Mostra d'Arquitectura Catalana**

Cicle 4a Mostra

Barcelona: Visita a Actuacions estratègiques a la Rambla del Raval i entorns

Imatge:
Adrià Goula

Entidad Organizadora :
COAC

Sitio : Gat del Botero, Rambla del Raval

Demarcación :
Barcelona

Fecha inicio : Lunes, 4 Marzo, 2024

Horario : de 18 a 19.30h

Tornar

Durant el mes de març, i aprofitant les **Trobades d?Arquitectura de Proximitat**, la Demarcació de Barcelona del COAC inicia un cicle de **visites guiades a projectes Destacats i Seleccionats a la 4a Mostra d'Arquitectura de Barcelona**. L'objectiu de les visites és donar a conèixer l'arquitectura recent en el territori proper, així com conèixer de prop com altres companyes i companys han desenvolupat els seus projectes.

Les visites són presencials i **obertes al públic general**, amb explicacions de cada projecte de la mà d'arquitectes autors de cadascun, arreu de tota la Demarcació.

A Ciutat Vella, es farà una visita guiada al projecte **Actuacions estratègiques a la Rambla del Raval i entorns**, de la mà de **vora arquitectura**.

Si vols assistir-hi, inscriu-te!

Places limitades

Podeu consultar totes les obres presentades a la plataforma de **Mostra d'Arquitectura Catalana**

Jornada de visita a obres construïdes amb terra

Imatge:
© COAC Lleida

Entidad Organizadora :
COAC

Sitio : Punt de trobada: Teatre de Balaguer

Demarcación : Lleida

Fecha inicio :
Sabado, 2 Marzo, 2024

Horario : 10.00h

Tornar

La Demarcació de Lleida organitza una jornada de **visita a obres construïdes amb terra**, que tindrà lloc el dissabte dia **2 de març a les 10.00 h**. El punt de trobada serà el **Teatre de Balaguer**, amb el següent recorregut:

10.00 h_**Teatre de Balaguer**, façana exterior. Enric Roig, arquitecte. Col·laboradors: David García (calculista) i Albert Cuchí (assessor)

11.30 h_**Habitatge unifamiliar entre mitgeres a Balaguer.** Mercè Bosch, arquitecta.

12.30 h_**Casa en construcción amb mur de tàpia**, Àngels Castellarnau, arquitecta, i Albert Puy, arquitecte tècnic.

14.00 h_**Dinar** al Restaurant Molí de Tornabous, carretera de Balaguer a Anglesola.

17.00 h_Restauració i ampliació del nou **Ajuntament d?Ivars d?Urgell.** Fetdeterra. Maite Sainz de la Maza, arquitecta, i Macari de Torres, enginyer geòleg.

Preu: 20 euros, inclou el dinar.

Caldrà confirmar l'assistència a la sortida a junta.lle@coac.net o 973 228921, **abans del dijous 29 de febrer.**

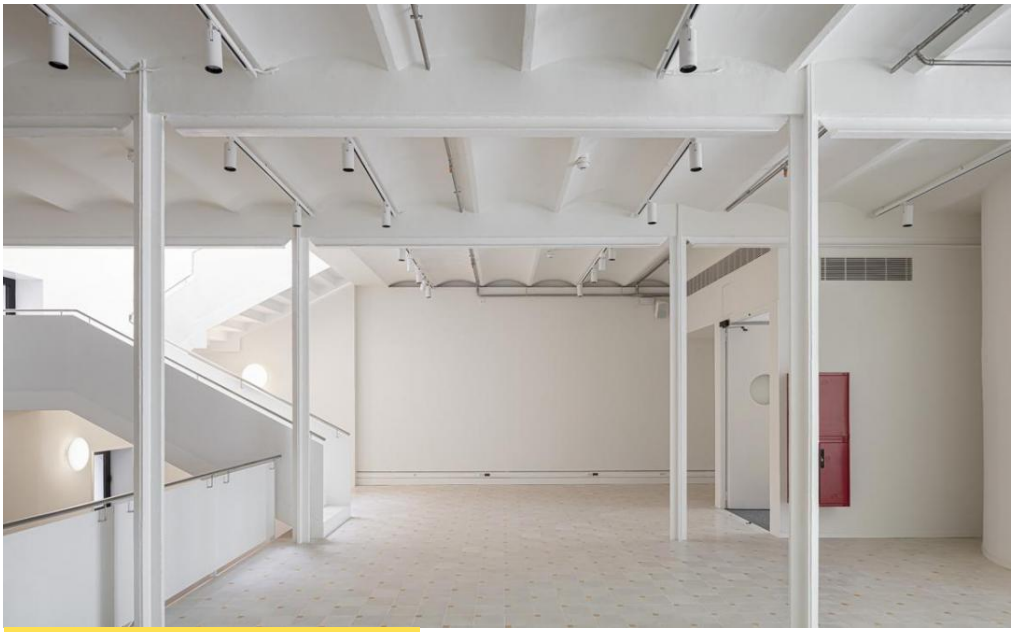

Cicle 4a Mostra Barcelona: Visita

a la Unió de Cooperadors de Gavà

Imatge:
Adrià Goula

Entidad Organizadora :
COAC

Sitio : Unió de Cooperadors de Gavà, Rbla. de Maria Casas, 102, 08850 Gavà

Demarcación :
Barcelona

Fecha inicio :
Viernes, 1 Marzo, 2024

Horario : de 18 a 19.30h

Tornar

Durant el mes de març, i aprofitant les **Trobades d?Arquitectura de Proximitat**, la Demarcació de Barcelona del COAC inicia un cicle de **visites guiades a projectes Destacats i Seleccionats a la 4a Mostra d'Arquitectura de Barcelona**. L'objectiu de les visites és donar a conèixer l'arquitectura recent en el territori proper, així com conèixer de prop com altres companyes i companys han desenvolupat els seus projectes.

Les visites són presencials i **obertes al públic general**, amb explicacions de cada projecte de la mà d'arquitectes autors de cadascun, arreu de tota la Demarcació.

Al Baix Llobregat, es farà una visita guiada a la **Unió de Cooperadors de Gavà**, de la mà de l'arquitecta Meritxell Inaraja.

Si vols assistir-hi, inscriu-te!

Places limitades

Podeu consultar totes les obres presentades a la plataforma de **Mostra d'Arquitectura Catalana**

« primer ? anterior ? 17181920 **21** 22232425 ? següent ?últim »

more

Copyright@ Col·legi d'Arquitectes de Catalunya : http://arquitectes.eu/es/taxonomy/term/842?page=20