Exposición colectiva de ceramistas de Osona: +++C

Imatge:
© Pep Madrenas

Entidad Organizadora :
COAC

Sitio : Sala de exposiciones del COAC-Osona

Demarcación :
Comarques Centrals - Seu de Vic

Fecha inicio :

Miercoles, 8 Junio, 2016

Fecha fin : Domingo, 31 Julio, 2016

Horario : De lunes a viernes de 10 a 14 y de 15 a 20h. Sábados de 10 a 14 y de 17 a 20 h. Del 11 al 31 de juliol: 10 a 14 h

Tornar

En el marco de **Vic Capital de la Cultura Catalana**, el mes de junio se dedica a las formas, y la sala de exposiciones de la Delegación de Osona del COAC acogerá la exposición colectiva de ceramistas de Osona **+++C** (más CIUDAD, más CULTURA.... y más CERÁMICA).

La inauguración de la exposición será el día 8 de junio a las 19.30 h.

Como colectivo que trabajamos con el barro tomamos este material como vehículo que nos permite articular nuestro deseo de transformar el proceso creativo en matéria cerámica, el largo recorrido que va del crudo al cocido, del material a la voluntad de forma, de la naturaleza a la cultura.

La diversidad nos define, como es diversa también la presencia de la cerámica en el mundo artístico contemporáneo y así lo ha estado al largo del tiempo. El objeto cerámico puede bascular desde el más simple al más sublime, del más quotidiano al más singular: del ladrillo a la urna, de una taza a una estatua, del cántaro a un altar, del barro sobre la piel del artista en los muros de un palacio, de la joya a los miles de pequeñas piexas componiendo una instalación. Y en una escalera que tan puede remitir a las manos, a su capacidad de agarrar y sostener, como la monumentalidad del espacio arquitectónico.

Carme Collell

Exposició col·lectiva de ceramistes d?Osona: +++C

Imatge:
© Pep Madrenas

Entidad Organizadora : COAC

Sitio : Sala d'exposicions del COAC-Osona

Demarcación : Comarques Centrals - Seu de Vic

Fecha inicio : Viernes, 10 Junio, 2016

Fecha fin : Domingo, 31 Julio, 2016

Horario : De dilluns a divendres de 10 a 13 i de 15 a 20h. Dissabtes de 10 a 14 i de 17 a 20 h. De l'11 al 31 de juliol: 10 a 14 h

Tarja digital:

Tornar

En el marc de Vic Capital de la Cultura Catalana, el mes de juny es dedica a les formes, i la sala d?exposicions de la Delegació d?Osona del COAC acollirà l?exposició col·lectiva de ceramistes d?Osona **+++C** (més CIUTAT, més CULTURA.... i més CERÀMICA).

La inauguració de l'exposició serà el dia 10 de juny a les 19.30 h.

Com a col·lectiu que treballem amb el fang prenem aquest material com a vehicle fque ens permet articular el nostre desig de transformar el procés creatiu en matèria ceràmica, el llarg recorregut que va del cru al cuit, del material a la voluntat de forma, de la naturalesa a la cultura.

La diversitat ens defineix, com és diversa també la presència de la ceràmica en el món artístic contemporani i així ho ha estat al llarg del temps. L?objecte ceràmic pot bascular des del més simple al més sublim, del més quotidià al més singular: de la totxana a la urna, d?una tassa a una estàtua, del càntir a un altar, del fang damunt la pell de l?artista als murs d?un palau, de la joia als milers de petites peces composant una instal3lació. I en una escala que tan pot remetre a les mans, a la seva capacitat d?agafar i sostenir, com a la monumentalitat de l?espai arquitectònic.

Carme Collell

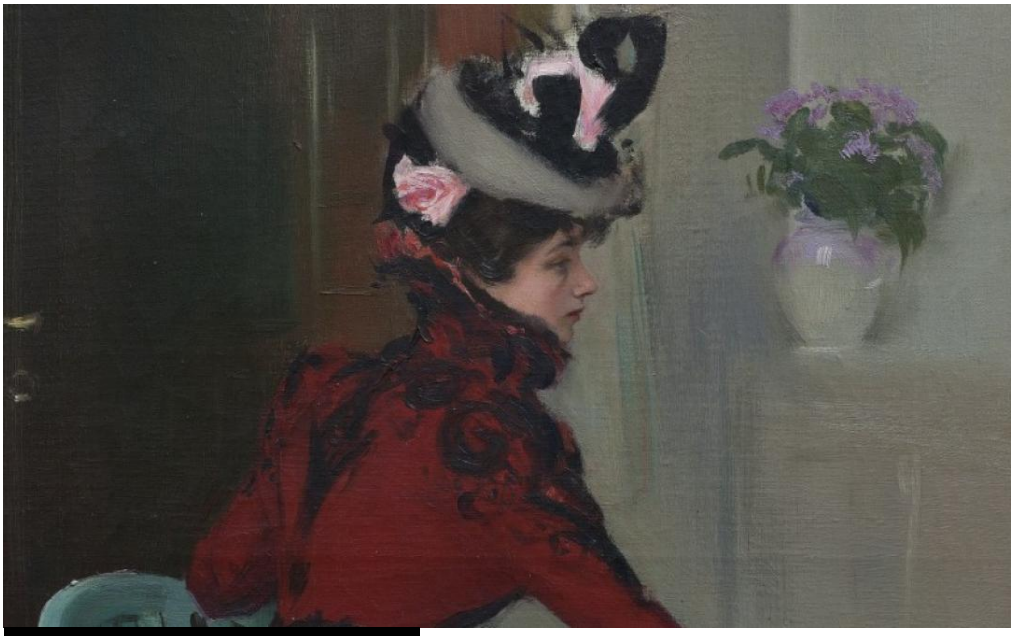

Visita guiada a la exposición "116 años de pintura catalana"

Imatge:
© Museu de Montserrat. La Parisienne, de Ramon Casas (1900)

Entidad Organizadora :
COAC

Sitio : Museu Episcopal de Vic

Demarcación :
Comarques Centrals - Seu de Vic

Fecha inicio :
Viernes, 22 Abril, 2016

Horario : A les 16 h

Tornar

Desde la Delegación de Osona del COAC se organiza una visita guiada, dirigida a arquitectos, a la exposición "116 años de pintura catalana", que se puede ver en el Museo

Episcopal de Vic. Esta exposición, organizada en el marco de los actos de **Vic Capital de la Cultura Catalana 2016**, reune obras de los mejores pintores catalanes desde finales del s.XIX hasta la actualidad.

Más información sobre la muestra.

Es necesaria la inscripción previa a través de vicsecretaria@coac.cat *(Grupo de 20 asistentes; riguroso orden de inscripción)*

Día: 22 de abril
Hora:16h
Lugar: Museu Episcopal de Vic (Pl. Bisbe Oliba, 3, Vic)
Precio: 2€

Visita guiada a las obras del nuevo Centro Médico Psicopedagógico

Imatge:
© 2016 Fundació Centre Mèdic Psicopedagògic d'Osona

Entidad Organizadora :
COAC

Sitio : C. Josep M. Selva, 2, Vic (delante de la obra)

Demarcación :
Comarques Centrals - Seu de Vic

Fecha inicio :
Viernes, 8 Abril, 2016

Horario : 10 h

Tornar

Los arquitectos Jordi Comas y Anna Pont nos acompañarán en la visita guiada a las obras del nuevo Centro Médico Psicopedagógico de Vic, el viernes día **8 de abril** a las 10h.

El centro nace de la necesidad de agrupar en un solo equipamiento los servicios que la Fundación Centro Médico Psicopedagógico de Osona presta actualmente en diferentes espacios de Vic, para optimizar recursos, consolidar su modelo integral de salud mental y adicciones, y prestar una mejor atención a las personas usuarias. El edificio está diseñado bajo criterios de sostenibilidad a nivel estructural, constructivo, ambiental y de uso.

Es necesaria la inscripción previa mediante correo electrónico a vicsecretaria@coac.cat *(plazas limitadas)*

« primer ? anterior ? 56575859 **60** 61626364 ? següent ?últim »

more

Copyright@ Col·legi d'Arquitectes de Catalunya : http://arquitectes.eu/es/taxonomy/term/781?page=59