Inauguració de l?exposició "Josep Maria Pericas i Morros, 1881-1966. Arquitecte"

COAC
Exposició

Fotografia: Lluís Casals / Disseny: eumo_dc
http://www.museuartpellvic.cat/
Jueves, 24 Enero, 2019 - 19:30
Vic
Gratuït
Butlletí:
Arquitectura

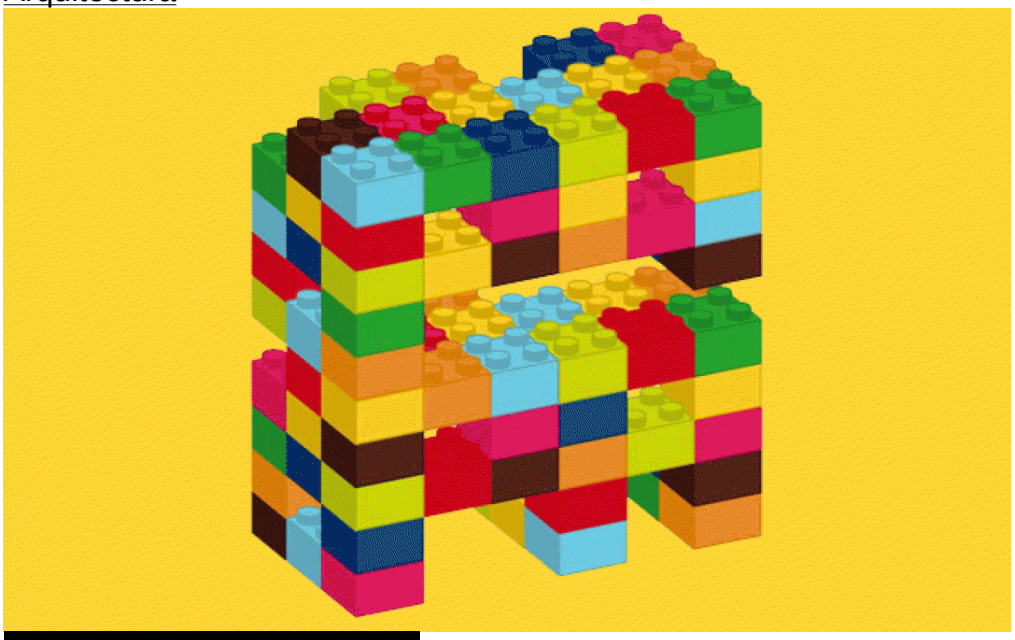

Pequeños Arquitectos

Imatge:
© Col·legi d'Arquitectes de Catalunya (COAC)

Entidad Organizadora :
COAC

Sitio : Sala de actos de la sede de Vic de COAC (Pl. Bisbe Oliba, 2)

Demarcación :
Comarques Centrals - Seu de Vic

Fecha inicio :
Jueves, 27 Diciembre, 2018

Fecha fin : Sabado, 29 Diciembre, 2018

Horario : De 10 a 13h, y de 16 a 19h

Tornar

Como cada Navidad, la sede de Vic del Colegio de Arquitectos abre sus puertas a niños y niñas, acercando la arquitectura a los más pequeños a través de talleres con piezas de construcción.

Mediante este juego, los niños descubrirán diferentes aspectos de la arquitectura y al mismo tiempo desarrollarán una mecánica pedagógica a través de la construcción.

Los talleres tendrán lugar del 27 al 29 de diciembre, de 10 a 13 h y de 16 a 19 h, en la sala de actos de la sede de Vic del COAC.

*(2€/hora)
Descarga la invitación

Con la colaboración de:

GARGAMEL JOGUINES
Rambla Passeig, 35 - 08500 Vic
930 115 132 gargameljoguines@gmail.com gargamel.joguines

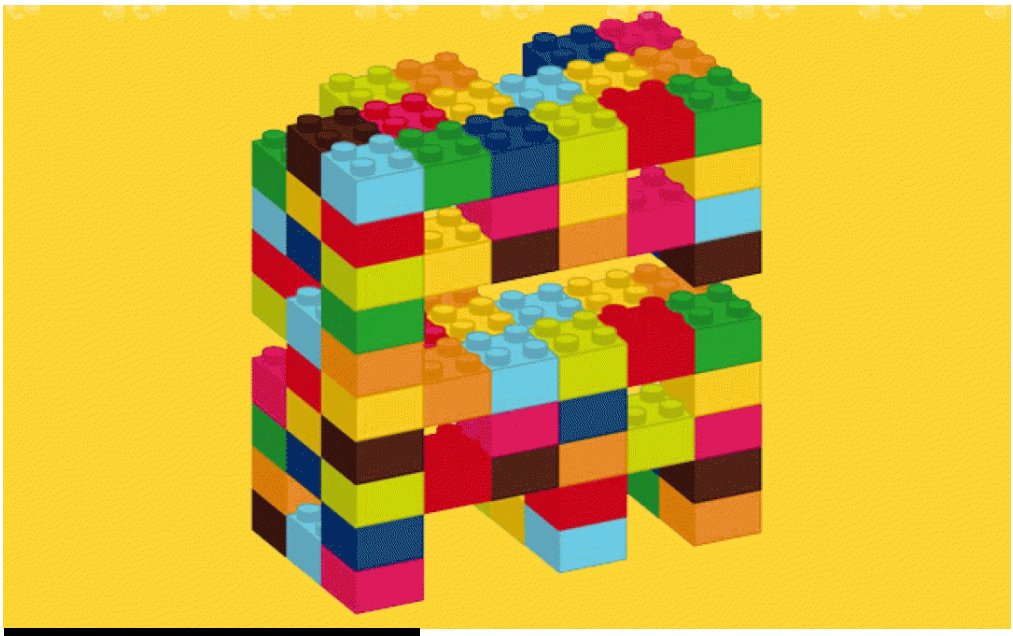

Petits Arquitectes

Imatge:
© Col·legi d'Arquitectes de Catalunya (COAC)

Entidad Organizadora :
COAC

Sitio : Sala d'actes de la seu de Vic de COAC (Pl. Bisbe Oliba, 2)

Demarcación :
Comarques Centrals - Seu de Vic

Fecha inicio :

Jueves, 27
Diciembre, 2018

Fecha fin : Sabado,
29 Diciembre, 2018

Horario : De 10 a
13h, i de 16 a 19h

Tornar

Com cada Nadal, la seu de Vic del Col·legi d?Arquitectes obre les seves portes als infants, acostant l?arquitectura als més petits a través de tallers amb peces de construcció.

Mitjançant el joc, els nens descobriran diferents aspectes de l?arquitectura i al mateix temps desenvoluparan una mecànica pedagògica a través de la construcció.

Els tallers tindran lloc del 27 al 29 de desembre, de 10 a 13 h i de 16 a 19 h, a la sala d'actes de la seu de Vic del COAC.

*(2€/hora)
Descarrega el targetó.

Amb la col·laboració de:

Exposición: Anna Pont

Imatge:
© Anna Pont

Entidad Organizadora : COAC

Sitio : Sala de exposiciones de Vic (Pl. Bisbe Oliba, 2)

Demarcación : Comarques Centrals - Seu de Vic

Fecha inicio : Lunes, 3 Diciembre, 2018

Fecha fin : Viernes, 11 Enero, 2019

Horario : De lunes a jueves de 9 a 13 y de 15 a 16h; viernes de

9 a 14h

Tornar

La sede de Vic del Colegio de Arquitectos de Cataluña acoge la exposición de dibujos de la arquitecta **Anna Pont**.

Seleccionada en varios premios internacionales de pintura, Anna Pont ha participado en exposiciones en Arsenale de **Venecia** (Arte Laguna Prize 2011-2012); en Wison Art Museum de **Shanghai** (segon premi Florence-Shanghai prize 2012-2013); en el Museo di Storia Naturalle de **Livorno** (Combat Prize 2013); en Agora Gallery de **Nova York** (Agora Gallery Prize 2014); en Milan Arts & Events Center a **Milà** (2015); en el Museo Can Framis de **Barcelona** (Premi de pintura Vila-Casas 2016); en el Museo Etnográfico de **Ripoll** (2017) y en el Museo del Arte de la Piel de **Vic** (2018).

Copyright@ Col·legi d'Arquitectes de Catalunya : http://arquitectes.eu/es/taxonomy/term/781?page=40