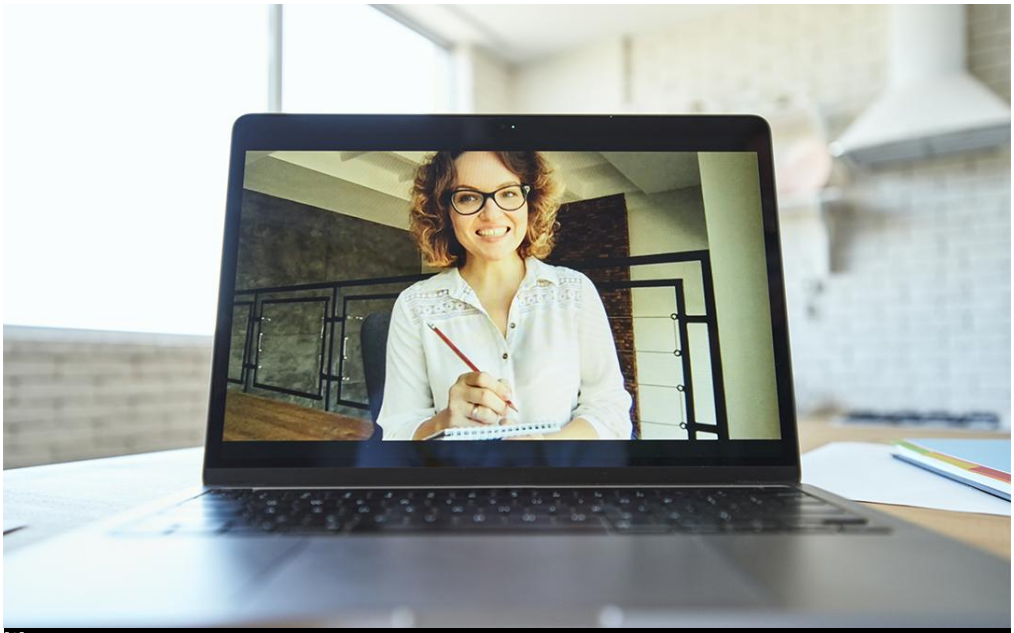

[1]

Descubre todos los postgrados de la Escola Sert en las sesiones informativas

Imatge:
© Col·legi d'Arquitectes de Catalunya (COAC)

Durante el mes de junio, la Escola Sert organiza 6 sesiones informativas para dar a conocer suoferta formativa de Postgrados y Máster [2], una excelente opción para avanzar en tu carrera profesional.

Se trata de **sesiones online** con los responsables de cada formación, que explicarán el funcionamiento del curso y detallarán su programa de contenidos. Estas sesiones tendrán lugar entre el 5 y el 20 de junio, **de 17 a 18 h**.

5 de junio: Postgrado en Rehabilitación de Edificios [3]
El ciclo empezará con la sesión del 5 de junio, sobre la 18ª edición del Postgrado en Rehabilitación de Edificios, donde el director del programa, David Lladó, y los responsables de cada módulo, Ramon Muñoz y Mercè Zazurca, explicarán cómo la Rehabilitación es una

de las claves para afrontar los retos de la emergencia climática, la gestión eficiente de la energía y la descarbonización.

6 de junio: Postgrado en BIM Management [4]
El Postgrado en BIM Management centrará la segunda sesión informativa. La directora del postgrado, Maria Duran, explicará cómo esta formación te permitirá incorporar esta metodología en el proceso de diseño de los proyectos de arquitectura.

12 de junio: Máster en Dirección de empresas inmobiliarias innovadoras y Postgrado en Análisis y Gestión de operaciones [5]
La tercera sesión se centrará en dos programas: la 6ª edición del Máster en Dirección de empresas inmobiliarias innovadoras y el Postgrado en Análisis y gestión de operaciones y proyectos inmobiliarios. La vivienda, más que nunca, necesita de un empuje y una nueva aproximación para hacer frente a las necesidades actuales y la creciente demanda de nuevas formas de habitar. Marc Torrent y Ana Puig-Pey te darán las claves de cómo formarte en los nuevos paradigmas de la gestión inmobiliaria.

19 de junio: Postgrado de Arquitectura Sostenible [6]
La tercera sesión en agenda es la destinada a la 11ª edición del Postgrado de Arquitectura Sostenible. Tendrá lugar el 19 de junio y correrá a cargo de Victor Viscor y Gerardo Wadel, director y docente del programa respectivamente. Explicarán cómo esta formación te preparará para dar respuesta a los retos que la sostenibilidad plantea en el sector. Es cada vez más importante tener una visión conceptual global y al mismo tiempo profundizar en todos aquellos aspectos técnicos que nos exige la normativa.

20 de junio: Postgrado en Sistemas Constructivos [7]
El 20 de junio tendrá lugar la sesión sobre el Postgrado en Nuevos Sistemas Constructivos, con los directores Marc Folch, Jordi Pagès y Miquel Rodríguez, que explicarán el programa y funcionamiento del curso: módulos, ejercicios, visitas, evaluación? Las exigencias en materia de sostenibilidad y los objetivos de descarbonización para 2030 exigen un conocimiento claro de los diferentes sistemas constructivos y sus características.

La última sesión, destinada al programa sobre Administración Pública [8], se detallará próximamente en la Agenda de la Escola Sert [9].

15/05/2024
Tornar [10]

Copyright@ Col·legi d'Arquitectes de Catalunya : http://arquitectes.eu/es/descubre-todos-los-postgrados-de-la-escola-sert-en-las-sesiones-informativas

Links:
[1] http://arquitectes.eu/es/descubre-todos-los-postgrados-de-la-escola-sert-en-las-sesiones-informativas
[2] https://www.escolasert.com/ca/oferta-formativa?title=&field_tx_programa_formatiu_target_id=13&field_tx_tema_target_id=All&field_localitz
[3] https://www.escolasert.com/ca/calendari/sessio-informativa-postgrau-rehabilitacio-dedificis
[4] https://www.escolasert.com/ca/calendari/sessio-informativa-postgrau-bim-management
[5] https://www.escolasert.com/ca/calendari/sessio-informativa-mdeii-i-postgrau-analisi-i-gestio-doperacions-i-projectes-immobiliaris?utm_source=41_&utm_medium=blog
[6] https://www.escolasert.com/ca/calendari/sessio-informativa-del-postgrau-en-arquitectura-sostenible
[7] https://www.escolasert.com/ca/calendari/sessio-informativa-postgrau-nous-sistemes-constructius
[8] https://www.escolasert.com/ca/oferta-formativa/postgrau-oposicions-administracions-publiques
[9] https://www.escolasert.com/ca/agenda
[10] http://arquitectes.eu/es/javascript%3Ahistory.back%281%29